REPUBLIKA SLOVENIJA
MINISTRSTVO ZA ŠOLSTVO IN ŠPORT

unisVET
uvajanje novih izobraževalnih programov na področju storitev

Naložba v vašo prihodnost
OPERACIJO DELNO FINANCIRA EVROPSKA UNIJA
Evropski socialni sklad

Veronika Sabadin

Materialno knjigovodstvo

Program: EKONOMSKI TEHNIK
Modul: MATERIALNO KNJIGOVODSTVO
Vsebinski sklop: EVIDENTIRANJE BLAGA IN STORITEV



Ljubljana, januar 2010

REPUBLIKA SLOVENIJA
MINISTRSTVO ZA ŠOLSTVO IN ŠPORT

unisVET
uvajanje novih izobraževalnih programov na področju storitev

Naložba v vašo prihodnost
OPERACIJO DELNO FINANCIRA EVROPSKA UNIJA
Evropski socialni sklad

Veronika Sabadin

La contabilità delle merci e dei materiali

Programma d'istruzione: Tecnico in economia
Nome del modulo: La contabilità delle merci e dei materiali

Nome dell'unità didattica: La contabilità delle merci e dei servizi



Srednje strokovno izobraževanje

Program: **Ekonomski tehnik**
Modul: **Materialno knjigovodstvo**
Vsebinski sklop: **Evidentiranje blaga in storitev**

Naslov učnega gradiva
Materialno knjigovodstvo
(delovni zvezek preveden za potrebe srednje šole z italijanskim učnim jezikom - Srednja šola Pietro Coppo Izola)

Ključne besede: **blago v skladišču, razlika v ceni, material, ddv, blago v prodajalni, nabavna vrednost, prodajna vrednost, prihodki, odhodki.**

Seznam kompetenc, ki jih zajema učno gradivo:
EBS1: **Sestavljanje nabavne in prodajne kalkulacije.**
EBS2: **Knjiženje nabave materiala in blaga.**
EBS3: **Knjiženje prodaje blaga, materiala, storitev.**

CIP - Kataložni zapis o publikaciji
Narodna in univerzitetna knjižnica, Ljubljana

657.1(075.034.2)

SABADIN, Veronika
La contabilita delle merci e dei materiali [Elektronski vir] / Veronika Sabadin. - El. knjiga. - Ljubljana : GZS, Center za poslovno usposabljanje, 2010. - (Istruzione tecnico professionale. Programma d'istruzione Tecnico in economia. La contabilita delle merci e dei materiali)

Način dostopa (URL): http://www.unisvet.si/index/index/activityld/44. - Projekt UNISVET

ISBN 978-961-6413-47-3

252061440

Avtorica: **Veronika Sabadin**
Recenzentka: **Simona Speh**
Lektorica: **Tamara Grbas**

Založnik: **GZS Ljubljana, Center za poslovno usposabljanje**
Projekt unisVET

URL: http://www.unisvet.si/index/index/activityld/44

Kraj in datum: **Ljubljana, januar 2010**

To delo je ponujeno pod licenco Creative Commons:
Priznanje avtorstva - Nekomercialno - Deljenje pod enakimi pogoji.

Učno gradivo je nastalo v okviru projekta unisVET Uvajanje novih izobraževalnih programov v srednjem poklicnem in strokovnem izobraževanju s področja storitev za obdobje 2008-2012, ki ga sofinancirata Evropska unija preko Evropskega socialnega sklada in Ministrstvo Republike Slovenije za šolstvo in šport. Operacija se izvaja v okviru operativnega programa razvoja človeških virov za obdobje 2007 – 2013, razvojne prioritete: Razvoj človeških virov in vseživljenjskega učenja, prednostna usmeritev Izboljšanje kakovosti in učinkovitosti sistemov izobraževanja in usposabljanja.

Vsebina gradiva v nobenem primeru ne odraža mnenja Evropske unije. Odgovornost za vsebino nosi avtor.

Progetto unisVET – materiali didattici

Istruzione tecnico professionale
Tecnico in economia

CONTABILITÀ DELLE MERCI E DEI MATERIALI

Elenco delle competenze contenute in questo materiale didattico:

EBS 1 Calcoli relativi all'acquisto e alla vendita delle merci
EBS 2 Registrazione dell'acquisto delle merci e dei materiali
EBS 3 Registrazione della vendita delle merci, dei materiali e dei servizi

Il titolo del materiale didattico: **La contabilità delle merci e dei materiali**

Il presente materiale didattico è un eserciziario per gli alunni dell'indirizzo di studio che comprende il modulo La contabilità delle merci e dei materiali. In esso sono contenuti diversi esercizi con i quali l'alunno passo per passo arriverà a conseguire le competenze della 2° unità didattica: Contabilità delle merci e dei servizi. L'eserciziario comprende gli esercizi di consolidamento per la parte pratica e teorica ed un test di verifica del sapere prima della valutazione.

Parole chiave: merci in magazzino, margine commerciale, iva, merci nella rivendita, valore di acquisto, valore di vendita, ricavi, costi.

Autore(ice): **Veronika Sabadin**
Recensore: **Simona Speh**
Lettore: **Tamara Grbas**

Luogo e data: **Isola, novembre 2009**

Questo materiale didattico è stato prodotto sotto la licenza Creative Commons: Riconoscimento dei diritti d'autore – Non commerciale - Sono divisi in parti uguali.

Il materiale didattico è stato prodotto nell'ambito del progetto unisVET L'introduzione dei nuovi programmi nell'istruzione media professionale e tecnica per il settore dei servizi per il periodo 2008-2012. Il progetto è sofinanziato dalla UE tramite il Fondo sociale europeo e dal Ministero per l'Istruzione e lo Sport della Repubblica di Slovenia. Le attività fanno parte del programma operativo per lo sviluppo delle risorse umane per il periodo 2007 – 2013, priorità di sviluppo: Sviluppo delle risorse umane e dell'istruzione permanente sotto la direttiva del Miglioramento della qualità e dell'efficacia dei sistemi d'istruzione e formazione.

Il contenuto del materiale didattico non è sotto la responsabilità dell'Unione Europea. Per il contenuto del materiale didattico è responsabile solo l'autore.

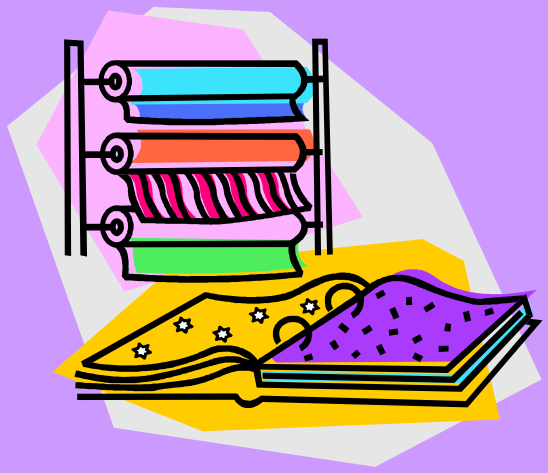

1 L'ACQUISTO DELLE MERCI

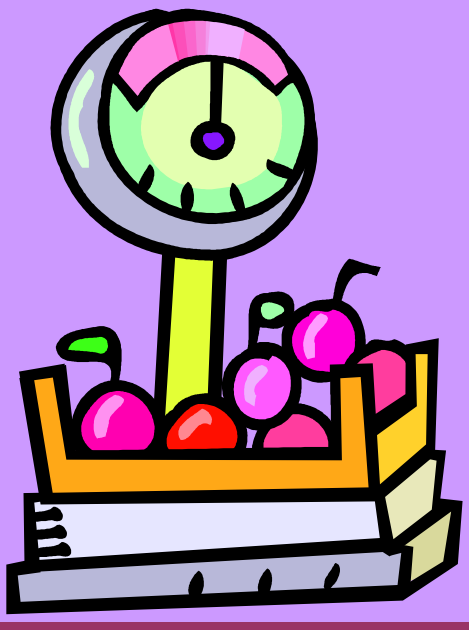

ABBREVIAZIONI USATE:

VF = VALORE DI FATTURA
SAD = SPESE D'ACQUISTO DIRETTE
VA= VALORE D'ACQUISTO
VV= VALORE DI VENDITA
VVF = VALORE DI VENDITA FINALE
IVA = IMPOSTA SUL VALORE AGGIUNTO
MCC = MARGINE COMMERCIALE CALCOLATO
PAU = PREZZO D'ACQUISTO UNITARIO
BT = BREVE TERMINE
LT = LUNGO TERMINE
AMM.TO= AMMORTAMENTO

ISTRUZIONI PER LO SVOLGIMENTO DEGLI ESERCIZI:

Il titolo di ogni esrcizio comprende gli argomenti contenuti in esso.
I punti tra parentesi alla fine delle operazioni di gestione indicano il numero delle registrazione che l'alunno deve fare sui conti relativi ad esse.

SOMMARIO

1 L'ACQUISTO DELLE MERCI 5
ABBREVIAZIONI USATE: 6
1 Registrazione singola degli acquisti di merce – merci valutate al VA 9
2 Registrazione singola degli acquisti di merce – merci valutate al VA 10
3 Registrazione singola degli acquisti di merce – merci valutate al VA, SAD stimate 11
4 Registrazione singola degli acquisti di merce – merci valutate al VV 12
5 Completa il calcolo del VVF: 13
6 Registrazione singola degli acquisti di merce - merci valutate al VVF 14
7 Completa il calcolo del VVF: 15
8 Registrazione singola degli acquisti – merci valutate al VV, SAD stimate 16
9 Registrazione singola degli acquisti di merce – merci valutate al VVF, SAD stimate 17
10 Sottolinea la soluzione giusta! 18
11 Completa il calcolo del VVF: 18
12 Registrazione cumulativa degli acquisti di merce – merci valutate al VA 19
13 Registrazione cumulativa degli acquisti di merce – merci valutate al VA, SAD stimate 20
14 Registrazione cumulativa degli acquisti di merce – merci valutate al VV 21
15 Registrazione cumulativa degli acquisti di merce – merci valutate al VV, SAD stimate 22
16 Registrazione cumulativa degli acquisti di merce – merci valutate al VVF 23
17 Registrazione cumulativa degli acquisti di merce – merci valutate al VVF, SAD stimate 24
VERIFICA DEL SAPERE PRIMA DEL COMPITO IN CLASSE 25
2 LA VENDITA DELLE MERCI 27
1 Registrazione dell'acquisto e della vendita delle merci, merci valutate al VV 28
2 Sottolinea la soluzione giusta e completa gli spazi vuoti con le parole mancanti. 29
3 Registrazione dell'acquisto e della vendita delle merci, merci valutate al VVF 30
4 Registrazione delle spese di gestione dell'impresa commerciale e della vendita delle merci valutate al VVF 32
5 Registra i seguenti fatti di gestione dell'impresa commerciale Soncek s.r.l. (METODO DIRETTO): 33
6 Registra i seguenti fatti di gestione dell'impresa commerciale Paf&Paf s.r.l. (IL TRASFERIMENTO DELLE MERCI DAL MAGAZZINO NELLA RIVENDITA) 35
7 Registra i seguenti fatti di gestione dell'impresa commerciale Vertigo s.r.l. , utilizzando i conti degli acquisti: 37
VERIFICA DEL SAPERE PRIMA DEL COMPITO IN CLASSE (le spese di gestione, il trasferimento delle spese e delle merci, il risultato economico) 39
3 LA CONTABILITÀ DEI MATERIALI 41
1 Registrazione cumulativa dell'acquisto dei materiali (conti degli acquisti) 42
2 Registrazione singola dell'acquisto dei materiali, SAD stimate 43
3 Registrazione cumulativa dell'acquisto dei materiali 44
4 Registrazione singola dell'acquisto dei materiali, della vendita dei materiali, delle differenze d'inventario dei materiali 45
5 Registrazione dell'acquisto e del consumo dei materiali sui conti analitici 46
6 Sottolinea la risposta esatta o completa gli spazi vuoti con le parole mancanti. 47
7 Il conto 290 presenta i seguenti dati, completa e sottolinea la soluzione giusta: 48
8 Finisci il calcolo. 48
9 Registrazione dell'acquisto e del consumo dei materiali sui conti analitici 49
10 Registrazione dell'acquisto dei materiali, dei materiali in lavorazione e dell'acquisto del piccolo inventario (METODO CUMULATIVO) 51
11 Registrazione dell'acquisto dei materiali e dei materiali in lavorazione 52

12 Registrazione dell'acquisto dei materiali, dei materiali in lavorazione, della vendita dei materiali e delle spese materiali 53
13 Registrazione dell'acquisto dei materiali, della vendita dei materiali e delle spese materiali ... 55
14 Registrazione dell'acquisto dei materiali, dei materiali in lavorazione, dell'acquisto del piccolo inventario, della vendita dei materiali e delle spese materiali 57
VERIFICA DEL SAPERE PRIMA DEL COMPITO IN CLASSE 59

1 Registrazione singola degli acquisti di merce – merci valutate al VA

1. L'impresa acquista merci, la fattura è di 1.200.000 €, l'iva è del 20%. Le spese di trasporto merci sono di 36.000 € più iva del 20% come da fattura. **Calcola il valore d'acquisto ed aumenta la giacenza merci in magazzino.(3)**

VF=_____
+SAD=_____
VA=_____

2. L'impresa acquista merci per 700.000 €, l'iva è del 20%. Le spese di assicurazione delle merci sono di 20.000 € e vengono pagate con l'assegno. Le spese di trasporto e di scarico merci ammontano a 38.000 €, più iva del 20%, e vengono pagate tramite C/C. **Calcola il valore d'acquisto ed aumenta la giacenza merci in magazzino.(5)**

VF=_____
+SAD=_____
VA=_____

N°	DESCRIZIONE	Conto	DARE	AVERE

2 Registrazione singola degli acquisti di merce – merci valutate al VA

1. L'impresa acquista merci, la fattura è di 1.400.000 € più iva del 20%. Le spese di imballaggio merci sono di 66.000 € e vengono pagate tramite C/C, l'iva è del 20%. **Calcola il valore d'acquisto ed aumenta la giacenza merci in magazzino.(4)**

VF=_____
+SAD=_____
VA=_____

2. L'impresa acquista merci la fattura è di 500.000 €, l'iva del 20% è inclusa. Le spese di trasporto merci ammontano a 48.000 € e vengono pagate tramite C/C, l'iva del 20% è inclusa. **Calcola il valore d'acquisto ed aumenta la giacenza merci in magazzino.(4)**

VF IVA inclusa=_____
-IVA=_____
VF=_____
SAD IVA inclusa=_____
-IVA=_____
SAD=_____
VA=_____

N	DESCRIZIONE	Conto	DARE	AVERE

3 Registrazione singola degli acquisti di merce - merci valutate al VA, SAD stimate

1. L'impresa acquista merci, la fattura è di 450.000 €, l'iva è del 20%. **Calcola** le spese d'acquisto dirette del 15% sulla base del valore di fattura. **Calcola il valore d'acquisto ed aumenta la giacenza merci in magazzino.** Calcola il prezzo d'acquisto unitario. Sono state acquistate 1.100 unità. **(4)**

VF=_____
+SAD=_____
VA=_____

PAU=_____

2. Le spese di imballaggio delle merci ammontano a 22.000 € e vengono pagate con l'assegno, l'iva è del 20%. **(3)**
3. L'impresa riceve la fattura di 20.000 € per le spese di trasporto della merce, l'iva è del 20%. **(3)**
4. Le spese di assicurazione delle merci sono di 27.000 € e vengono pagate tramite C/C. **(2)**
5. Chiudi il conto delle spese d'acquisto dirette calcolate. **(2)**

ORDINE DI REGISTRAZIONE

N	DESCRIZIONE	Conto	DARE	AVERE

4 Registrazione singola degli acquisti di merce – merci valutate al VV

L'impresa commerciale Nanos presenta i seguenti saldi iniziali: c/c 150.000 €, cassa 600 €, fornitori 30.000 €, capitale ? (da calcolare). **Riporta i saldi iniziali e registra i seguenti fatti di gestione:**

1. L'impresa acquista merci, la fattura è di 66.000 €, più iva del 8,5%. Le spese di trasporto delle merci sono di 8.000 € più iva del 20% e vengono pagate con l'assegno. Il margine commerciale calcolato sul valore d'acquisto merci è del 30%. **Calcola il valore di vendita ed aumenta la giacenza merci in magazzino.(5)**

VF=_____
+SAD=_____
VA=_____
+MCC=_____
VV=_____

2. La banca avvisa l'impresa di avere pagato l'assegno emesso. **(2)**
3. L'impresa paga tutti i debiti verso i fornitori con un prestito bancario a BT. **(2)**
4. L'impresa acquista merci, la fattura è di 34.000 €, iva del 8,5% è inclusa . Le spese di scarico e di carico merci sono di 2.000 €, più iva del 20% ,come da fattura. Il margine commerciale calcolato sul valore d'acquisto merci è del 35%. **Calcola il valore di vendita ed aumenta la giacenza merci in magazzino.(4)**

VF IVA inclusa=_____
-IVA=_____
VF=_____
+SAD=_____
VA=_____
+MCC=_____
VV=_____

ORDINE DI REGISTRAZIONE

N	DESCRIZIONE	Conto	DARE	AVERE

5 Completa il calcolo del VVF:

VF IVA inclusa	***258.000 €***
-iva del 20%	
VF netto	
SAD	***23.000 €***
+iva del 20%	
SAD IVA inclusa	
VA	
+MCC (30%)	
VV	
+IVA del 20%	
VVF	

6 Registrazione singola degli acquisti di merce - merci valutate al VVF

1. L'impresa acquista merci, la fattura è di 85.000 €, più iva del 20%. Le spese di trasporto delle merci sono di 3.000 €, più iva del 20% e vengono pagate con una cambiale, gli interessi cambiari sono di 40€. Il margine commerciale calcolato sul valore d'acquisto merci è del 45%, l'iva è del 20%. **Calcola il valore di vendita finale ed aumenta la giacenza merci nella rivendita.(7)**

VF=_____
+SAD=_____
VA=_____
+MCC=_____
VV=_____
+IVA=_____
VVF=_____

2. L'impresa acquista merci, la fattura è di 50.000 €, l'iva del 8,5% è inclusa. Le spese di trasporto delle merci sono di 4.000 €, più iva del 20% e vengono pagate con l'assegno. Il margine commerciale calcolato sul valore d'acquisto merci è del 50%, l'iva è del 8,5%. **Calcola il valore di vendita finale ed aumenta la giacenza merci nella rivendita.(6)**

VF=_____
+SAD=_____
VA=_____
+MCC=_____
VV=_____
+IVA=_____
VVF=_____

Registra i fatti di gestione dell'esercizio 6!

ORDINE DI REGISTRAZIONE

N	DESCRIZIONE	Conto	DARE	AVERE

7 Completa il calcolo del VVF:

VF IVA inclusa	
-iva del 20%	
VF netto	***300.000 €***
SAD	
+iva del 20%	
SAD IVA inclusa	***36.000 €***
VA	
+MCC (40%)	
VV	
+IVA (20%)	
VVF	

8 Registrazione singola degli acquisti – merci valutate al VV, SAD stimate

1. L'impresa acquista merci, la fattura è di 800.000 €, l'iva è del 20%. Sul prezzo di fattura si **calcolano** le spese d'acquisto dirette del 8%. Il margine commerciale calcolato sul valore d'acquisto merci è del 30%. **Calcola il valore di vendita ed aumenta la giacenza merci in magazzino.(5)**

VF=_____
+SAD=_____
VA=_____
+MCC=_____
VV=_____

2. L'impresa riceve per le spese di trasporto delle merci la fattura di 40.000 €, l'iva è del 20%. **(3)**
3. L'impresa paga con l'assegno 20.000 € per lo scarico delle merci, l'iva è del 20%. **(3)**
4. Chiudi il conto delle spese d'acquisto dirette calcolate. **(2)**

N	DESCRIZIONE	Conto	DARE	AVERE

9 Registrazione singola degli acquisti di merce – merci valutate al VVF, SAD stimate

1. L'impresa acquista merci, la fattura è di 568.000 €, l'iva è del 8,5%. Sul prezzo di fattura si **calcolano** le spese d'acquisto dirette del 10%. Il margine commerciale calcolato sul valore d'acquisto merci è del 40%, l'iva è del 8,5%. **Calcola il valore di vendita finale e aumenta la giacenza merci nella rivendita.(6)**

VF=_____
+SAD=_____
VA=_____
+MCC=_____
VV=_____
+IVA=_____
VVF=_____

2. L'impresa paga in contanti 40.000 € più iva per le spese di trasporto delle merci. **(3)**
3. L'impresa paga con l'assegno 18.000 € per l'assicurazione delle merci in viaggio. **(2)**
4. Chiudi il conto delle spese d'acquisto dirette calcolate. **(2)**

N	DESCRIZIONE	Conto	DARE	AVERE

10 Sottolinea la soluzione giusta!

Quando calcoli il valore d'acquisto prendi in considerazione il ***valore di fattura IVA inclusa/ valore di fattura senza iva inclusa.***

Il valore d'acquisto è ***VF+SAD/ VA+MCC.***

Il movimento dare sul conto 290 mostra le ***SAD effettive/ SAD calcolate.***

Il conto delle spese d'acquisto dirette calcolate (290) fa parte ***dell'attivo/ del passivo*** *dello stato patrimoniale.*

Sul conto 659 registriamo il ***VV/ VA*** *della merce.*

Se tra i saldi iniziali risultano i conti 660 e 669 l'impresa ha merci in ***magazzino/ rivendita*** *valutate al* ***VV / VA / VVF.***

L'iva sugli acquisti (160) ***aumenta/diminuisce/non influisce*** *sul prezzo di fattura netto.*

I conti degli acquisti sono ***663 / 659 / 669 / 650 / 664 / 651.***

Il margine commerciale si calcola sul ***prezzo di fattura/ prezzo di vendita/ prezzo d'acquisto / prezzo di vendita finale*** *della merce.*

11 Completa il calcolo del VVF:

VF IVA inclusa	***238.700 €***
-iva del 8,5%	
VF netto	
SAD IVA inclusa	
-IVA del 20%	
SAD	***14.400 €***
VA	
+MCC (50%)	
VV	
+IVA del 8,5%	
VVF	

12 Registrazione cumulativa degli acquisti di merce – merci valutate al VA

Registra i seguenti fatti di gestione utilizzando i **conti degli acquisti** per le rilevazioni degli acquisti delle merci:

1. L'impresa acquista merce, la fattura è di 330.000 €, l'iva è del 20%. (**3)**
2. Le spese di trasporto della merce sono di 30.000 € e vengono pagate con una cambiale, gli interessi cambiari sono di 3.000 €, l'iva è del 20%. **(4)**
3. L'impresa acquista merce la fattura è di 470.000 €, l'iva è del 20%. **(3)**
4. L'impresa riceve la fattura di 20.000 € per le spese d'imballaggio della merce, l'iva è del 20%. **(3)**
5. L'impresa paga tramite C/C 16.000 € per le spese di scarico e di carico delle merce, l'iva è del 20%. **(3)**
6. Chiudi i conti degli acquisti ed aumenta la giacenza merci in magazzino al **valore d'acquisto**, calcola il prezzo d'acquisto unitario. Sono state acquistate 2.000 unità. **(2+1)**

PAU=_____

N	DESCRIZIONE	Conto	DARE	AVERE

13 Registrazione cumulativa degli acquisti di merce – merci valutate al VA, SAD stimate

Registra i seguenti fatti di gestione **utilizzando i conti degli acquisti per le rilevazioni degli acquisti delle merci:**

N.	DESCRIZIONE	CONTO	DARE	AVERE
1	L'impresa acquista merci, la fattura è di 330.000 € più iva del 20%.			
2	L'impresa prevede 37.000 € di spese d'acquisto dirette.			
3	L'impresa acquista merci, la fattura è di 564.000 €, l'iva del 20% è inclusa.			
4	L'impresa riceve la fattura di 20.000 €, più iva del 20% ,per le spese d'imballaggio delle merci.			
5	L'impresa paga tramite C/C 16.000 € per le spese di scarico e di carico delle merci, l'iva è del 20%.			
6	Chiudi i conti degli acquisti ed aumenta la giacenza merci in magazzino al valore d'acquisto, calcola il prezzo d'acquisto unitario. Sono state acquistate 670 unità. **VF=_____** **+SAD=_____** **VA=_____** **PAU=_____**			
7	Chiudi il conto delle SAD calcolate.			

14 Registrazione cumulativa degli acquisti di merce – merci valutate al VV

L'impresa commerciale Sole ha sul c/c 1.000.000 €, capitale (da calcolare). **(2)**

Registra i seguenti fatti di gestione **utilizzando i conti degli acquisti per le rilevazioni degli acquisti delle merci:**

1. L'impresa acquista merce, la fattura è di 300.000 €, l'iva è del 20%. **(3)**
2. L'impresa acquista merce per 595.000 €, iva inclusa, e paga l'importo della fattura con l'assegno.**(3)**
3. Le spese di trasporto della merce sono di 35.700 € iva inclusa e vengono pagate tramite C/C. **(3)**
4. Le spese di assicurazione della merce durante il trasporto ammontano a 40.000 € e vengono pagate con una cambiale, gli interessi cambiari sono di 1.200 €. **(3)**
5. Chiudi i conti degli acquisti ed aumenta la giacenza merci in magazzino al **valore di vendita**, il margine commerciale è del 40 %. **(3)**

N	DESCRIZIONE	Conto	DARE	AVERE

15 Registrazione cumulativa degli acquisti di merce – merci valutate al VV, SAD stimate

Registra i seguenti fatti di gestione **utilizzando i conti degli acquisti per le rilevazioni degli acquisti delle merci:**

N.	DESCRIZIONE	CONTO	DARE	AVERE
SI	C/C 340.000 €			
	Merci in magazzino 644.000 €			
	Margine comm. calcolato 184.000 €			
	Capitale?			
1	L'impresa acquista merci, la fattura è di 300.000 € più iva del 20%.			
2	L'impresa acquista merce per 595.000 € iva del 20% è inclusa, e paga subito la fattura con l'assegno.			
3	L'impresa prevede 74.000 € di spese d'acquisto dirette.			
4	Le spese di trasporto della merce sono di 35.700 € iva inclusa e vengono pagate tramite C/C.			
5	Le spese di assicurazione della merce sono di 40.000 € e vengono pagate con una cambiale, gli interessi cambiari sono di 1.200 €.			
6	Chiudi i conti degli acquisti ed aumenta la giacenza merci in magazzino al valore di vendita, il margine commerciale è del 40%. **VF=**_____ **+SAD=**_____ **VA=**_____ **+MCC=**_____ **VV=**_____			
7	Chiudi il conto delle SAD calcolate.			

16 Registrazione cumulativa degli acquisti di merce – merci valutate al VVF

Registra i seguenti fatti di gestione **utilizzando i conti degli acquisti per le rilevazioni degli acquisti delle merci:**

1. L'impresa acquista merci la fattura è di 357.000 € l'iva del 20% è inclusa. **(3)**
2. Le spese di trasporto sono di 30.000 € più l'iva del 20% e vengono pagate con una cambiale, gli interessi cambiari sono di 3.000 €. **(4)**
3. L'impresa acquista merci per 450.000 € più iva del 20%, la fattura viene pagata ottenendo un prestito bancario a BT. **(3)**
4. L'impresa riceve la fattura di 20.000 € per le spese di assicurazione delle merci durante il trasporto. **(2)**
5. L'impresa paga con l'assegno 16.000 € per le spese di scarico e di carico delle merci. **(2)**
6. Chiudi i conti degli acquisti ed aumenta la giacenza merci in magazzino al valore di vendita finale, il margine commerciale calcolato è del 30 %, l'iva è del 20%. **(4)**

N	DESCRIZIONE	Conto	DARE	AVERE

17 Registrazione cumulativa degli acquisti di merce – merci valutate al VVF, SAD stimate

Registra i seguenti fatti di gestione **utilizzando i conti degli acquisti per le rilevazioni degli acquisti delle merci:**

N.	DESCRIZIONE	CONTO	DARE	AVERE
SI	C/C 540.000 €			
	Merci nella rivendita 1.248.000 €			
	Margine comm. calcolato 240.000€			
	Iva calcolata 208.000 €			
	Capitale?			
1	L'impresa acquista merci, la fattura è di 357.000 € l'iva del 20% è inclusa.			
2	L'impresa prevede 78.000 € di spese d'acquisto dirette.			
3	Le spese di trasporto merci sono di 30.000 € più iva del 20%, e vengono pagate con una cambiale, gli interessi cambiari sono di 3.000 €.			
4	L'impresa acquista merci per 450.000 €, più iva del 20%, la fattura viene pagata ottenendo un prestito bancario a BT.			
5	L'impresa riceve la fattura di 20.000 € per le Le spese di assicurazione delle merci.			
6	L'impresa paga con l'assegno 16.000 € per le spese di scarico e di carico delle merci.			
7	Chiudi i conti degli acquisti ed aumenta la giacenza merci in magazzino al valore di vendita finale, il margine commerciale è del 30%, l'iva è del 20%. **VF=_____** **+SAD=_____** **VA=_____** **+MCC=_____** **VV=_____** **+IVA=_____** **VVF=_____**			
8	Chiudi il conto delle SAD calcolate.			

VERIFICA DEL SAPERE PRIMA DEL COMPITO IN CLASSE

I Registra i seguenti fatti di gestione utilizzando i conti degli acquisti!

N	DESCRIZIONE	CONTO	DARE	AVERE	P
1	L'impresa acquista merci per 1.200.000 €, la fattura è pagata tramite c/c, l'iva è del 20%.				3
2	Le spese di scarico delle merci ammontano a 184.000 € e vengono pagate in contanti, l'iva è del 20%.				3
3	L'impresa acquista merci, la fattura è di 1.968.000 € l'l'iva del 20% è inclusa .				3
4	Le spese di trasporto delle merci sono di 170.000 € e vengono pagate con l'assegno, l'iva è del 20%.				3
5	Chiudi i conti degli acquisti ed aumenta la giacenza merci in magazzino al valore di vendita, il margine commerciale è del 30%.				3

II Registra i seguenti fatti di gestione applicando il metodo diretto!

N	DESCRIZIONE	CONTO	DARE	AVERE	P
1	L'impresa acquista merci per 288.000 €, l'l'iva del 20% è inclusa. Sul prezzo di fattura si calcolano le spese d'acquisto dirette del 9%. Calcola il valore di vendita finale ed aumenta la giacenza merci nella rivendita, il margine commerciale è del 30%, l'iva è del 20% **VF=**_____ **+SAD=**_____ **VA=**_____ **+MCC=**_____ **VV=**_____ **+IVA=**_____ **VVF=**_____				**6**
2	L'impresa riceve la fattura di 19.000 € per le spese di trasporto delle merci acquistate, l'iva è del 20%.				**3**
3	Chiudi il conto delle SAD calcolate.				**2**

Completa il calcolo del VVF:

VF netto	***150.000 €***
+ iva del 8,5 %	
VF IVA inclusa	
SAD IVA inclusa	***21.600 €***
-IVA del 20%	
SAD	
VA	
+MCC (30%)	
VV	
+IVA del 8.5%	
VVF	



2 LA VENDITA DELLE MERCI



1 *Registrazione dell'acquisto e della vendita delle merci, merci valutate al VV*

Registra i seguenti fatti di gestione dell'impresa commerciale Planet s.r.l. utilizzando i conti degli acquisti:

N°	DESCRIZIONE	CONTO	DARE	AVERE
1	L'impresa acquista merci, la fattura è di 400.000 € più iva del 20%.			
2	Le spese di spedizione delle merci sono di 60.000 € più iva del 20% e vengono pagate con l'assegno.			
3	L'impresa acquista merci, a fattura è di 650.000 €, l'iva del 20% è inclusa.			
4	L'impresa riceve la fattura di 45.000 € più iva del 20% per le spese di carico e di scarico merci.			
5	Chiudi i conti degli acquisti ed aumenta la giacenza merci in magazzino al valore di vendita, il margine commerciale calcolato è del 35%. **VF=**_____ **+SAD=**_____ **VA=**_____ **+MCC=**_____ **VV=**_____			
6	L'impresa vende il 50% delle merci a credito, l'iva è del 20%. **50% di VV=**_____ **+IVA=**_____ **VVF=**_____			
7	L'impresa vende il 20% delle merci, l'iva è del 20%, i clienti pagano con l'assegno. **20% di VV=**_____ **+IVA=**_____ **VVF=**_____			

8	Calcola e registra il costo del venduto merci. **70% di VV=**_____ **-MCC=**_____ **VA=**_____			
9	Registra il resoconto dell'iva e paga la differenza calcolata tramite c/c.			

2 Sottolinea la soluzione giusta e completa gli spazi vuoti con le parole mancanti.

*La merce viene venduta al **valore di vendita/ valore di vendita finale.***

*Il valore di vendita della merce rappresenta per l'impresa un **ricavo/costo.***

Il valore d'acquisto della merce rappresenta nella vendita _____.

*Quando la merce viene venduta e l'impresa emette la fattura, si calcola **l'IVA a debito/ l'IVA a credito.***

*Quando registriamo, la vendita delle merci, il **VALORE DI VENDITA** è* _____*, mentre il **VALORE DI VENDITA FINALE** è* _____.

*Se tra i saldi iniziali risultano i conti 663, 669, 664 l'impresa dispone di merci in **magazzino/ rivendita** valutate al **VV/ VA/ VVF**.*

*Nelle vendite l'iva (260) si calcola sul **valore d'acquisto/ valore di vendita**.*

*Il MCC **aumenta/ diminuisce/ non cambia** il prezzo di vendita.*

*Il margine commerciale è la differenza tra **PVF e PV/ PV E PA**..*

Il conto 290 si chiude con la registrazione della differenza tra le spese effettive e stimate, la contropartita si registra sul conto _____.

*Le spese di gestione dell'impresa commerciale sono **enel/ scarico delle merci/ paghe/ telefono/ assicurazione delle merci durante il trasporto / assicurazione dell'edificio**.*

3 Registrazione dell'acquisto e della vendita delle merci, merci valutate al VVF

Registra i seguenti fatti di gestione dell'impresa commerciale Zvezdica s.r.l. (METODO DIRETTO)

N°	DESCRIZIONE	CONTO	DARE	AVERE
1	L'impresa acquista merci, la fattura è di 987.000 € più iva del 20%. Sul valore di fattura si calcolano le SAD del 13%, il magine commerciale calcolato è del 35%, l'iva calcolata è del 20%. Calcola il valore di vendita finale ed aumenta la giacenza merci nella rivendita. **VF=**_____ **+SAD=**_____ **VA=**_____ **+MCC=**_____ **VV=**_____ **+IVA=**_____ **VVF=**_____			
2	L'impresa paga ottenendo un prestito bancario a BT le spese di trasporto e di carico e scarico delle merci di 81.000 €, più iva del 20%.			
3	L'impresa paga con l'assegno 49.000 € per le spese di assicurazione delle merci durante il trasporto.			
4	Chiudi il conto delle SAD calcolate.			
5	L'impresa vende il 50% delle merci nella rivendita verso l'assegno (Attenzione all'iva!). **50% di VVF=**_____ **-IVA=**_____ **VV=**_____			
6	L'impresa vende il 45% delle merci nella rivendita, i clienti pagano con versamento sul C/C. **45% di VVF=**_____ **-IVA=**_____ **VV=**_____			

7	Registra il costo del venduto delle merci nella rivendita . È stato venduto il 95% della giacenza. **95% di VVF=_____** **-IVA=_____** **VV=_____** **-MCC=_____** **VA=_____**			

4 Registrazione delle spese di gestione dell'impresa commerciale e della vendita delle merci valutate al VVF

Registra i seguenti fatti di gestione dell'impresa commerciale Lunca s.r.l.:

N	DESCRIZIONE	CONTO	DARE	AVERE
Si	C/C 340.000 €			
	Merci nella rivendita 1.519.000 €			
	Margine commerciale calcolato 400.000 €			
	Iva calcolata 119.000 €			
	Attrezzature 230.000 €			
	Capitale?			
1	L'impresa vende il 55% delle merci a credito.			
	Attenzione l'iva inclusa è del 8,5%.			
	55% di VVF=_____			
	-IVA=_____			
	VV=_____			
2	L'impresa vende il 35% delle merci,			
	i clienti pagano con l'assegno.			
	35% di VVF=_____			
	-IVA=_____			
	VV=_____			
3	Calcola e registra il costo del venduto merci.			
	Calcola la percentuale del MCC.			
	% MCC=_____			
	90% di VVF=_____			
	-IVA=_____			
	VV=_____			
	-MCC=_____			
	VA=_____			
4	La banca avvisa dell'avvenuto			
	pagamento dell'assegno percepito.			
5	L'impresa riceve la fattura di 24.000 €, l'iva è			
	inclusa per le spese del consumo dell'			
	energia elettrica			
6	L'impresa calcola l'ammortamento mensile delle			
	attrezzature, il tasso d'amm.to annuo è del 20 %.			

7	Le spese di assicurazione sono di 4.000 € e vengono pagate con l'assegno.			
8	Trasferisci tutte le spese di gestione a carico dei costi di vendita.			

5 Registra i seguenti fatti di gestione dell'impresa commerciale Soncek s.r.l. (METODO DIRETTO):

N.	DESCRIZIONE		CONTO	DARE	AVERE
SI	merci nella rivendita	1.728.000 €			
	margine comm.calcolato	240.000 €			
	iva calcolata	288.000 €			
	edifici	20.000.000 €			
	debiti per iva	120.000 €			
	capitale ?				
1	L'impresa acquista merci, la fattura è di 850.000 € più iva del 20%. Sul valore di fattura si calcolano le SAD del 10%, il margine comm. è del 20%, l'iva calcolata è del 20%. Calcola il valore di vendita finale ed aumenta la giacenza merci nella rivendita. **VF=**_____ **+SAD=**_____ **VA=**_____ **+MCC=**_____ **VV=**_____ **+IVA=**_____ **VVF=**_____				
2	L'impresa paga con l'assegno 83.000 € più iva del 20% per le spese di trasporto delle merci acquistate.				
3	Chiudi il conto delle SAD calcolate.				
4	L'impresa riceve la fattura di 30.000 € per le spese di assicurazione dell'edificio.				
5	L'impresa paga con una cambiale 20.000 € più iva del 20% per le spese di pubblicità, gli interessi cambiari sono di 1.300 €.				

6	L'impresa vende il 60% delle merci nella rivendita a credito. ATtenzione all'iva! **60% di VVF=_____** **-IVA=_____** **VV=_____**			
7	Registra il costo del venduto delle merci nella rivendita. È stato venduto il 60% della giacenza. **60% di VVF=_____** **-IVA=_____** **VV=_____** **-MCC=_____** **VA=_____**			
8	L'azienda di assicurazioni concede all'impresa uno sconto del 2%. (vedi operazione n°4)			
9	Trasferisci tutte le spese di gestione a carico dei costi di vendita.			
10	Registra il resoconto dell'iva.			
11	Calcola e registra il RE.			

6 Registra i seguenti fatti di gestione dell'impresa commerciale Paf&Paf s.r.l. (IL TRASFERIMENTO DELLE MERCI DAL MAGAZZINO NELLA RIVENDITA)

N.	DESCRIZIONE	CONTO	DARE	AVERE
SI	Merci in magazzino 2.800.000 €			
	Margine comm. calcolato 800.000 €			
	C/C 390.000 €			
	Edifici 3.000.000 €			
	Capitale ?			
1	L'impresa trasferisce il 60% delle merci dal mag. nella rivendita. Il nuovo margine comm. è del 45 % e l'iva calcolata è del 8,5 %. **Calcola la percentuale del MCC per il magazz..** **% MCC=_____**			
	VV=_____ **-MCC=_____** **VA=_____** **+MCC=_____** **VV=_____** **+IVA=_____** **VVF=_____**			
2	L'impresa vende il 50% delle merci della rivendita a credito. Attenzione all'iva!. **50% VVF=_____** **-IVA=_____** **VV=_____**			
3	Calcola e registra il costo del venduto e diminuisci la giacenza nella rivendita. **50% VVF=_____** **-IVA=_____** **VV=_____** **-MCC=_____** **VA=_____**			

4	L'impresa riceve la fattura di 24.000 € per L'acquisto degli articoli di cancelleria che vengono subito consumati. L'iva inclusa è del 20%.			
5	L'impresa riceve la fattura di 12.000 € per le spese di manutenzione degli edifici.			
6	L'impresa calcola l'ammortamento mensile degli Edifici. Il tasso d'amm.to annuo è del 5%.			
7	Le spese di propaganda sono di 34.000 € e vengono pagate tramite C/C, l'iva inclusa è del 20%.			
8	Trasferisci tutte le spese di gestione a carico dei costi di vendita dell'impresa commerciale.			
9	L'impresa vende la metà delle merci in magazzino. I clienti pagano con la cambiale, gli interessi cambiari sono di 5.000 €, l'iva è del 8,5%. **50% VV=_____** **+IVA=_____** **VVF=_____**			
10	Calcola e registra il costo del venduto merci e diminuisci la giacenza merci in magazzino.			
	VV=_____ **-MCC=_____** **VA=_____**			
11	Il cliente dell'operazione n°2 regola il debito verso l'impresa, metà con l'assegno e metà tramite C/C.			
12	La banca avvisa dell'avvenuto pagamento della cambiale.			
13	Il fornitore delle merci addebita all'impresa 4.000 € di interessi di mora.			
14	Calcola e registra il risultato economico della gestione.			

7 Registra i seguenti fatti di gestione dell'impresa commerciale Vertigo s.r.l. , utilizzando i conti degli acquisti:

N°	DESCRIZIONE	CONTO	DARE	AVERE
1	L'impresa calcola le paghe lorde per 56.000 €.			
2	L'impresa riceve la fattura per spese di propaganda che ammonta a 48.000 € più iva del 20%.			
3	L'impresa acquista articoli di cancelleria che vengono subito consumati. La fattura è di 10.000 € più iva del 20%.			
4	All'impresa viene concesso uno sconto del 4% per Le spese di propaganda. (operazione n°3)			
5	L'impresa acquista merci per 300.000 €, più iva del 8,5%.			
6	Le spese di trasporto delle merci sono di 30.000 € e vengono pagate tramite C/C, l'iva è del 20%.			
7	Chiudi i conti degli acquisti e aumenta la giacenza merci in magazzino al valore di Vendita. Il margine commerciale è del 40%. **VF=_____** **+SAD=_____** **VA=_____** **+MCC=_____** **VV=_____**			
8	L'impresa trasferisce il 55% delle merci dal magazzino nella rivendita, il nuovo margine è del 45 % e l'iva calcolata è del 8,5 %. **VV=_____** **-MCC=_____** **VA=_____** **+MCC=_____** **VV=_____** **+IVA=_____** **VVF=_____**			

9	L'impresa vende la metà delle merci della rivendita a credito, l'iva inclusa è del 8,5%. **50% VVF=_____** **-IVA=_____** **VV=_____**			
10	Calcola il costo del venduto merci e registra la diminuzione della giacenza nella rivendita. **50% VVF=_____** **-IVA=_____** **VV=_____** **-MCC=_____** **VA=_____**			
11	L'impresa vende la metà delle merci in magazzino verso l'assegno, l'iva è del 8,5% **50% VV=_____** **+IVA=_____** **VVF=_____**			
12	Calcola il costo del venduto merci e registra la diminuzione della giacenza in magazzino. **50% VV=_____** **-MCC=_____** **VA=_____**			
13	L'impresa addebita ai clienti 3.000 € di interessi di mora.			
14	Porta tutte le spese di gestione a carico dei costi di vendita dell'impresa commerciale.			
15	Calcola e registra il risultato economico della gestione.			

16	Registra il resoconto dell'iva.			

VERIFICA DEL SAPERE PRIMA DEL COMPITO IN CLASSE (le spese di gestione, il trasferimento delle spese e delle merci, il risultato economico)

N.	DESCRIZIONE	CONTO	DARE	AVERE
Si	Merci in magazzino 260.000 €			
	Margine commerciale calcolato 60.000 €			
	C/C 12.000 €			
	Assegni percepiti 1.300 €			
	Cambiali emesse 2.600 €			
	Capitale (da calcolare)			
1	L'impresa riceve la fattura di 3.000 € per le spese di assicurazione del magazzino.			
2	L'impresa calcola le paghe lorde per 96.000 €.			
3	L'impresa riceve la fattura per spese di propaganda che ammonta a 8.000 €. L'i'iva del 20% è inclusa.			
4	All'impresa viene concesso uno sconto del 4% sulla fattura dell'operazione n°3.			
5	L'impresa trasferisce il 55% delle merci dal magazzino nella rivendita. Il nuovo margine è del 45 % e l'iva calcolata è del 8,5 %.			
	VV=_____ **-MCC=**_____ **VA=**_____ **+ MCC=**_____ **VV=**_____ **+IVA=**_____ **VVF=**_____			
6	L'impresa vende la metà delle merci nella rivendita a credito, l'iva inclusa è del 8,5%.			

	50% VVF=_____ **-IVA=_____** **VV=_____**			
7	Calcola il costo del venduto merci e registra la diminuzione della giacenza nella rivendita. **50% VVF=_____** **-IVA=_____** **VV=_____** **-MCC=_____** **VA=_____**			
8	L'impresa addebita ai clienti 3.000 € di interessi di mora.			
9	Porta tutte le spese di gestione a carico dei costi di vendita dell'impresa commerciale.			
10	Calcola e registra il risultato economico della gestione.			
11	Registra il resoconto dell'iva.			



3 LA CONTABILITÀ DEI MATERIALI

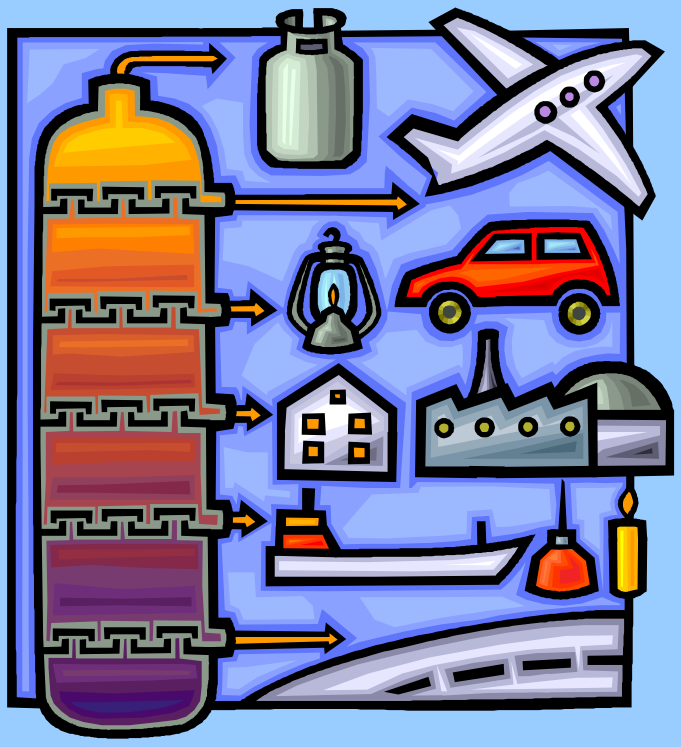

1 Registrazione cumulativa dell'acquisto dei materiali (conti degli acquisti)

Sono dati i seguenti saldi iniziali: materiali 980.000 €, c/c 3.400.000 €, capitale? (3)

1. L'impresa acquista materiali, la fattura è di 200.000 € più iva del 20%. **(3)**
2. Le spese di carico e scarico dei materiali sono di 20.000 € e vengono pagate tramite C/C, l'iva del 20% non è inclusa. **(3)**
3. L'impresa riceve la fattura di 50.000 € per le spese di trasporto dei materiali, l'l'iva del 20% è inclusa. **(3)**
4. L'impresa acquista materiali per 300.000 € più iva del 20%, l'importo viene pagato con l'assegno. **(3)**
5. L'impresa acquista materiali per 120.000 €, l'iva del 20% è inclusa,. L'importo viene pagato tramite c/c. **(3)**
6. Chiudi i conti degli acquisti ed aumenta la giacenza dei materiali al valore d'acquisto.**(2)**

N	DESCRIZIONE	Conto	DARE	AVERE

2 Registrazione singola dell'acquisto dei materiali, SAD stimate

Sono dati i seguenti saldi iniziali: materiali 768.000 €, c/c 1.967.000 €, prestiti concessi a Lt 1.345.000 €, prestiti ricevuti a Bt 235.000 €, edifici 2.570.000 €, rettifiche di valore edifici 320.000 €, capitale azionario (da calcolare). **(7)**

1. L'impresa acquista materiali, la fattura è di 2.400.000 €, l'iva è del 20%, sul prezzo di fattura si calcolano le spese d'acquisto dirette del 6%. Calcola il valore d'acquisto ed aumenta la giacenza dei materiali . **(4)**

VF=_____
+SAD=_____
VA=_____

2. L'impresa riceve la fattura di 54.000 € più iva per le spese di spedizione dei materiali acquistati. **(3)**
3. L'impresa paga con l'assegno 87.000 € per le spese di assicurazione dei materiali durante il trasporto. **(2)**
4. Chiudi il conto delle SAD calcolate. **(2)**

N	DESCRIZIONE	Conto	DARE	AVERE

3 Registrazione cumulativa dell'acquisto dei materiali

N.	DESCRIZIONE	CONTO	DARE	AVERE
1	L'impresa acquista materiali, la fattura è di 250.000 € più iva del 20%.			
2	Le spese di scarico dei materiali sono di 35.000 € più iva del 20% e vengono pagate con una Cambiale. Gli interessi cambiari sono di 1.500 €.			
3	L'impresa acquista materiali per 420.000 € iva inclusa l'importo viene pagato utilizzando un prestito bancario a BT.			
4	Le spese di trasporto dei materiali sono di 36.000 € e vengono pagate con l'assegno, l'iva del 20% è inclusa.			
5	Chiudi i conti degli acquisti ed aumenta la giacenza dei materiali al valore d'acquisto.			
	VF=_____ **+SAD**=_____ **VA**=_____			
6	L'impresa consuma il 20% dei materiali.			
7	La banca avvisa l'impresa con l'estratto conto di aver pagato cambiali e gli assegni emessi.			
8	L'impresa vende materiali a credito per 370.000 €, più iva del 20%.			
9	L'impresa vende materiali per 300.000 € l'iva del 20% è inclusa. I clienti pagano con versamento sul c/c			
10	Registra il costo del venduto dei materiali. È stato venduto il 50% della giacenza.			
11	Viene accertato un ammanco dei materiali per 10.000 €.			

4 Registrazione singola dell'acquisto dei materiali, della vendita dei materiali, delle differenze d'inventario dei materiali

N	DESCRIZIONE	Conto	DARE	AVERE
si	*Materiali 880.000 €*			
	c/c 3.550.000 €			
	prestito bancario a Lt 420.000 €			
	cassa 100.000 €			
	assegni emessi 70.000 €			
	capitale ?			
1	L'impresa acquista materiali la fattura è di 1.450.000 € più iva del 20%. Sul prezzo di fattura si calcolano le SAD del 10%. Calcola il valore d'acquisto ed aumenta la giacenza dei materiali. **(METODO DIRETTO)** **VF=**_____ **+SAD=**_____ **VA=**_____			
2	L'impresa paga con l'assegno 71.400 € iva del 20% è inclusa, per le spese di trasportodei materiali.			
3	L'impresa paga con una cambiale le spese di assicurazione dei materiali di 80.000 €. Gli interessi cambiari sono di 1.200 €.			
4	Chiudi il conto delle SAD calcolate.			
5	L'impresa consuma il 40% dei materiali.			
	Calcolo:			
6	L'impresa vende materiali verso l'assegno per 1.500.000 €, più iva del 20%			
7	Registra il costo del venduto. È stato venduto il 60% dei materiali in giacenza.			
8	Viene accertata un'eccedenza dei materiali per 5.000 €.			

5 Registrazione dell'acquisto e del consumo dei materiali sui conti analitici

L'impresa ha in giacenza i seguenti materiali:

- materiale A 470 unità a 240,00 €/unità
- materiale B 1.350 unità a 369,00 €/unità

Apri i conti analitici dei materiali e registra i seguenti fatti di gestione, rilevando il consumo dei materiali con il metodo FIFO:

1. L'impresa acquista 340 unità del materiale B al prezzo unitario di 398,00 €.
2. L'impresa acquista 800 unità del materiale A al prezzo unitario di 300,00 €.
3. L'impresa acquista 650 unità del materiale A al prezzo unitario di 230,00 €.
4. L'impresa acquista 540 unità del materiale B al prezzo unitario di 400,00 €.
5. L'impresa consuma 300 unità del materiale A.
6. L'impresa consuma 1.200 unità del materiale B.
7. L'impresa acquista 700 unità del materiale B al prezzo unitario di 350,00 €.
8. L'impresa consuma 720 unità del materiale B.
9. L'impresa consuma 1.100 unità del materiale A.

DENOMINAZIONE DEL MATERIALE: _____ **N° CONTO:** _____

DESCRIZIONE DOCUMENTAZIONE	UNITÀ DI MISURA	QUANTITÀ			PREZZO	VALORE		
		CARICO	SCARICO	SCORTE		DARE	AVERE	SALDO

DENOMINAZIONE DEL MATERIALE: _____ **N° CONTO:** _____

DESCRIZIONE DOCUMENTAZIONE	UNITÀ DI MISURA	QUANTITÀ			PREZZO	VALORE		
		CARICO	SCARICO	SCORTE		DARE	AVERE	SALDO

6 Sottolinea la risposta esatta o completa gli spazi vuoti con le parole mancanti.

Il legno consumato per la produzione del tavolo è materiale ***ausiliario / di cancelleria / fondamentale.***

L'impresa registra l' acquisto dei materiali al ***valore d'acquisto / valore di fattura netto.***

I conti degli acquisti dei materiali sono ***301/ 310/ 309/ 316/ 300/ 320.***

Il valore di vendita dei materiali rappresenta per l'impresa un ***ricavo / costo.***

Il valore d'acquisto dei materiali rappresenta nella vendita _____.

Sul conto 309 registriamo il ***VV / VA*** *dei materiali.*

Il calo dei materiali è una ***spesa / ricavo/ ammanco / costo.***

Quando dobbiamo registrare la vendita dei materiali in base alla fattura emessa, registriamo in avere del conto _____ il valore di vendita dei materiali, ancora in avere del conto _____ l'iva sulle vendite e in dare del conto crediti v/clienti (120) invece il valore _____.

Quando registriamo l'acquisto dei materiali sul conto 310 usiamo il metodo ***diretto / cumulativo (indiretto).***

Differenze d'inventario positive sono chiamate _____ , mentre quelle negative _____.

Si parla di ammanco quando la scorta effettiva dei materiali in magazzino è ***maggiore / minore*** *di quella che risulta contabilmente.*

Per l'ammanco dei materiali si ***può/ non si può*** *ritenere responsabile il dipendente.*

Il consumo dei materiali espresso in quantità è ***una spesa / un consumo.***

Sul conto analitico dei materiali ***si possono/ non si possono*** *leggere le spese di consumo dei materiali.*

Quando usiamo i diversi metodi di valutazione (LIFO, FIFO, PMP) le spese di consumo dei materiali sono ***uguali/ differenti.***

Il conto 316 si usa quando i materiali ***vengono distrutti/ abbiamo constato un loro calo / vengono passati in lavorazione presso altre imprese / vengono consumati.***

Con il termine piccolo inventario intendiamo ***articoli di cancelleria / attrezzi / tute da lavoro/ contenitori di plastica/ materiali ausiliari****.*

Il conto del piccolo inventario, il cui valore d'acquisto unitario supera i 500 €, fa parte della classe ***3 / 0*** *del piano dei conti.*

Il piccolo inventario della classe 0 ***si / non si*** *ammortizza.*

Il piccolo inventario della classe 3 ***si ammortizza / si consuma****.*

Se il prezzo unitario d'acquisto del piccolo inventario ***supera / non supera*** *i 100 €, il piccolo inventario fa parte della classe 3.*

7 Il conto 290 presenta i seguenti dati, completa e sottolinea la soluzione giusta:

290 –SAD materiali	
2) 56€	***1) 234 €***
3) 200 €	

Spiega la registrazione dell'operazione n°1

_____

Spiega la registrazione dell'operazione n°3

_____

Calcola il saldo finale del conto. _____

La differenza sul conto è ***positiva / negativa*** *perché le spese stimate sono* ***maggiori / minori*** *di quelle effettivamente pagate.*

8 Finisci il calcolo.

VF IVA inclusa	
-iva del 20%	
VF netto	***13.000 €***
SAD	
+iva del 20%	
SAD IVA inclusa	
VA	***17.800 €***

9 Registrazione dell'acquisto e del consumo dei materiali sui conti analitici

Completa i conti analitici dei materiali con i dati mancanti valutando il consumo del materiale X con il metodo FIFO, il consumo del materiale Y con il metodo LIFO ed il consumo del materiale Z al prezzo medio ponderato.

DENOMINAZIONE DEL MATERIALE: X **N° CONTO:**
METODO FIFO

DESCRIZIONE DOCUMENTAZIONE	UNITÀ DI MISURA	QUANTITÀ			PREZZO	VALORE		
		CARICO	SCARICO	SCORTE		DARE	AVERE	SALDO
				1.870	124			
		700			128			
		550			125			
			1.100					
			240					
		800			120			
			720					

Calcoli:

DENOMINAZIONE DEL MATERIALE: Y **N° CONTO:**
METODO LIFO

DESCRIZIONE DOCUMENTAZIONE	UNITÀ DI MISURA	QUANTITÀ			PREZZO	VALORE		
		CARICO	SCARICO	SCORTE		DARE	AVERE	SALDO
				750	412			
		640			409			
			520					
		2000			416			
			2300					

Calcoli:

DENOMINAZIONE DEL MATERIALE: Z **METODO PMP**								**N° CONTO:**
DESCRIZIONE DOCUMENTAZIONE	**UNITÀ DI MISURA**	**QUANTITÀ**			**PREZZO**	**VALORE**		
		CARICO	**SCARICO**	**SCORTE**		**DARE**	**AVERE**	**SALDO**
				1.233	840			
		800			832			
		460			855			
			400					
		980			845			
			1000					

Calcoli:

10 Registrazione dell'acquisto dei materiali, dei materiali in lavorazione e dell'acquisto del piccolo inventario (METODO CUMULATIVO)

N°	DESCRIZIONE	CONTO	DARE	AVERE
1	L'impresa acquista materiali, la fattura è di 1.440.000 €, l'iva è del 20%.			
2	Le spese di trasporto dei materiali sono di 68.000 € e vengono pagate con una cambiale. Gli interessi cambiari sono di 1.000 €, l'iva è del 20%.			
3	L'impresa acquista materiali per 650.000 €. L'importo viene pagato tramite C/C, l'iva è del 20%.			
4	Chiudi i conti degli acquisti ed aumenta la giacenza dei materiali al valore d'acquisto. **VF=**_____ **+SAD=**_____ **VA=**_____			
5	L'impresa consuma materiali per 770.000 €.			
6	L'impresa vende materiali per 928.200 € più iva del 20%. I clienti pagano con l' assegno.			
7	L'impresa acquista 40 piccoli attrezzi al prezzo unitario di 1.000 €. L'importo della fattura viene pagato con l'assegno, l'iva è del 20%.			
8	Dopo sette mesi 10 piccoli attrezzi vengono messi in uso (cancellazione diretta).			
	Calcolo:			
9	Registra il costo del venduto dei materiali. È stato venduto il 50% dei materiali.			
	Calcolo:			
10	Dopo l'inventario viene accertato un ammanco dei materiali per 2.000 €.			

11	Il 20% dei materiali viene passato in lavorazione presso un'altra impresa.			
12	Le spese di lavorazione dei materiali sono di 20.000 € più iva del 20%, e vengono pagate tramite il prestito bancario a BT.			
12	I materiali lavorati vengono immagazzinati.			

11 Registrazione dell'acquisto dei materiali e dei materiali in lavorazione

N°	DESCRIZIONE	CONTO	DARE	AVERE
1	L'impresa acquista materiali in 500 unità a 15 € l'una, l'iva è del 20%. Sul prezzo di fattura si calcolano le spese d'acquisto dirette del 5%.			
	VF=_____ **+SAD=_____** **VA=_____** **PAU=_____**			
2	L'impresa riceve la fattura di 468 € per le spese di trasporto dei materiali, l'l'iva del 20% è inclusa.			
3	Chiudi il conto delle SAD calcolate.			
4	L'impresa consuma il 70% dei materiali acquistati.			
5	Viene accertata un'eccedenza dei materiali (3 unità).			
6	Il 10% dei materiali acquistati viene messo in lavorazione.			
7	L'impresa riceve la fattura di 80 € più iva per le lavorazioni eseguite sui materiali.			
8	I materiali lavorati vengono immagazzinati.			

12 Registrazione dell'acquisto dei materiali, dei materiali in lavorazione, della vendita dei materiali e delle spese materiali

Apri i conti (anche il conto analitico dei materiali) e registra i seguenti fatti di gestione, utilizzando i ***conti degli acquisti****.*

N°	DESCRIZIONE	CONTO	DARE	AVERE
SI	**materiali 630.000 € (3.500 unità)**			
	c/c 2.600.000 €			
	debiti v/lo stato per iva 160.000 €			
	capitale (da calcolare)			
1	L'impresa acquista materiali, la fattura è di 1.024.800 €, più iva del 20%.			
2	Le spese di spedizione dei materiali sono di 11.200 € e vengono pagate con una cambiale. Gli interessi cambiari sono di 2.000 €, l'iva è del 20%.			
3	L'impresa riceve la fattura di 16.800 € più iva del 20%, per le spese di scarico e carico dei materiali acquistati.			
4	Chiudi i conti degli acquisti, calcola il prezzo d'acquisto unitario ed aumenta la giacenza dei materiali anche sul conto analitico (5.600 unità). **VF=_____** **+SAD=_____** **VA=_____** **PAU=_____**			
5	L'impresa consuma 2.000 unità dei materiali. Registra sul conto analitico (metodo FIFO).			
6	Dopo l'inventario viene accertato un ammanco di 5 unità dei materiali (metodo FIFO-CA).			
7	Porta tutte le spese a carico dei prodotti finiti.			
8	Vengono passate in lavorazione presso altri 1.000 unità di materiali (metodo FIFO-CA).			
9	L'impresa riceve la fattura di 12.000 €, più iva del 20% per le lavorazioni eseguite sui materiali.			

10	I materiali lavorati vengono immagazzinati. Calcola il loro nuovo prezzo unitario e registra l'aumento dei materiali anche sul conto analitico. **PU=**_____			
11	L'impresa vende 2.500 unità dei materiali a 235€ l'una, l'iva è del 20%. I clienti pagano con l'assegno.			
	Calcolo:			
12	Registra il costo del venduto dei materiali. Prima sul conto analitico (metodo FIFO).			

DENOMINAZIONE DEL MATERIALE: _____ **N° CONTO:** _____

DESCRIZIONE DOCUMENTAZIONE	UNITÀ DI MISURA	QUANTITÀ			PREZZO	VALORE		
		CARICO	SCARICO	SCORTE		DARE	AVERE	SALDO

13 Registrazione dell'acquisto dei materiali, della vendita dei materiali e delle spese materiali

Apri i conti e registra i seguenti fatti di gestione anche sul conto analitico dei materiali.

N°	DESCRIZIONE	CONTO	DARE	AVERE
SI	**materiali 730.000 € (2.000 unità)**			
	c/c 2.800.000 €			
	materiali in lavorazione 300.000 €			
	prestiti ricevuti a BT 400.000 €			
	assegni percepiti 60.000 €			
	Capitale (da calcolare)			
1	L'impresa acquista materiali per1.395.000 € (3.875 unità), più iva del 20%. Sul prezzo di fattura si calcolano le spese d'acquisto dirette del 10%. Calcola il valore d'acquisto ed aumenta la giacenza dei materiali anche sul CA.			
	VF=_____ **+SAD=_____** **VA=_____**			
2	L'impresa riceve la fattura di 85.000 € più l'iva per le spese di spedizione dei materiali acquistati.			
3	L'impresa paga con l'assegno 52.000 € per le spese di assicurazione dei materiali.			
4	Chiudi il conto delle SAD calcolate.			
5	L'impresa consuma l'80% dei materiali (metodo FIFO). Prima registra sul conto analitico.			
6	Dopo l'inventario viene accertato un ammanco dei materiali del 4% (metodo FIFO). Prima registra sul conto analitico. CALCOLO DEL 4%:			
7	Calcolato le paghe lorde di 400.000 €.			

8	Ripartisci le obbligazioni per le paghe lorde: - i contributi sociali sono del 22,1% - l'acconto d'imposta dalle paghe è di 120.000 € - la differenza ottenuta sono le paghe nette.			
9	Porta le spese di gestione a carico dei prodotti finiti.			
10	L'impresa vende materiali per 324.320 € più iva del 20%, a credito.			
11	Registra il costo del venduto. È stato venduto il 50% dei materiali (metodo FIFO-CA).			
12	Calcola e registra il risultato economico conseguito.			

DENOMINAZIONE DEL MATERIALE: _____ **N°CONTO:** _____

DESCRIZIONE DOCUMENTAZIONE	UNITÀ DI MISURA	QUANTITÀ			PREZZO	VALORE		
		CARICO	SCARICO	SCORTE		DARE	AVERE	SALDO

14 Registrazione dell'acquisto dei materiali, dei materiali in lavorazione, dell'acquisto del piccolo inventario, della vendita dei materiali e delle spese materiali

Apri i conti e registra i seguenti fatti di gestione anche sul conto analitico dei materiali:

N°	DESCRIZIONE	CONTO	DARE	AVERE
SI	**materiali 980.000 € (10.000 unità)**			
	c/c 2.800.000 €			
	prestito bancario a BT 500.000 €			
	assegni ricevuti 60.000 €			
	capitale (da calcolare)			
1	L'impresa acquista materiali, la fattura è di 340.000 €, più iva del 20%.			
2	Le spese di trasporto dei materiali sono di 28.000 € e vengono pagate con una cambiale, l'iva è del 20%. Gli interessi cambiari sono di 2.000 €.			
3	L'impresa acquista materiali per 350.000 €. L'importo della fattura viene pagato tramite c/c, l'iva è del 20%.			
4	L'impresa riceve la fattura di 22.000 € per le spese di assicurazione dei materiali.			
5	Chiudi i conti degli acquisti ed aumenta la giacenza dei materiali al valore d'acquisto. **VF=_____** **+SAD=_____** **VA=_____** **(3540 unità) PAU= _____**			
6	L'impresa consuma 5.600 unità dei materiali. Prima registra sul conto analitico(metodo LIFO).			
7	2.000 unità dei materiali vengono passate in lavorazione presso un'altra impresa. Prima registra sul conto analitico (metodo LIFO).			
8	L'impresa riceve la fattura di 7.000 € per le lavorazioni eseguite sui materiali, l'iva è del 20%.			

9	I materiali lavorati vengono immagazzinati. **PU=**_____			
10	L'impresa vende 4.000 unità dei materiali a 140 € l'una, l'iva è del 20%. I clienti pagano con l'assegno.			
11	Registra il costo del venduto dei materiali. (metodo LIFO) Prima registra sul conto analitico.			
12	Dopo l'inventario viene accertato un ammanco di 130 unità dei materiali. (LIFO- prima sul CA)			
13	L'impresa acquista 30 piccoli attrezzi al prezzo unitario di 145 . L'importo della fattura viene pagato tramite c/c, l'iva è del 20%.			
14	Dopo due mesi il 60% dei piccoli attrezzi viene messo in uso (cancellazione diretta).			

DENOMINAZIONE DEL MATERIALE: _____ **N° CONTO:** _____

DESCRIZIONE DOCUMENTAZIONE	UNITÀ DI MISURA	QUANTITÀ			PREZZO	VALORE		
		CARICO	SCARICO	SCORTE		DARE	AVERE	SALDO

VERIFICA DEL SAPERE PRIMA DEL COMPITO IN CLASSE

Apri i conti e registra i seguenti fatti di gestione anche sul conto analitico dei materiali:

N°	DESCRIZIONE	CONTO	DARE	AVERE
SI	**materiali 68.000 € (8.000 unità)**			
	c/c 800.000 €			
	prestito bancario a BT 50.000 €			
	assegni ricevuti 6.000 €			
	capitale (da calcolare)			
1	L'impresa acquista materiali, la fattura è di 40.000 € più iva del 20%.			
2	Le spese di trasporto dei materiali sono di 8.000 € e vengono pagate con una cambiale, l'iva è del 20%. Gli interessi cambiari sono di 200 €.			
3	Chiudi i conti degli acquisti ed aumenta la giacenza dei materiali al valore d'acquisto. Sono state acquistate 3.000 unità. **VF=**_____ **+SAD=**_____ **VA=**_____ **PAU=** _____			
4	L'impresa consuma 5.000 unità dei materiali. (metodo LIFO) Prima registra sul conto analitico.			
5	1.000 unità dei materiali vengono passate in lavorazione presso un'altra impresa. (metodo LIFO) Prima registra sul conto analitico.			
6	L'impresa riceve la fattura di 700 € per le lavorazioni eseguite sui materiali, l'iva del 20% è inclusa.			
7	I materiali lavorati vengono immagazzinati. **PU=**_____			
8	L'impresa vende 3.000 unità dei materiali a 40 € l'una, l'iva è del 20%, i clienti pagano con l'assegno.			

9	Registra il costo del venduto dei materiali. (metodo LIFO) Prima registra sul conto analitico.			
10	Dopo l'inventario viene accertato un ammanco di 30 unità dei materiali. (LIFO- prima sul CA)			
11	L'impresa acquista 50 piccoli attrezzi al prezzo unitario di 45 €. L'importo della fattura viene pagato tramite c/c, l'iva è del 20%.			
12	Dopo sei mesi il 50% dei piccoli attrezzi viene messo in uso (cancellazione diretta).			

DENOMINAZIONE DEL MATERIALE: _____ **N° CONTO:** _____

DESCRIZIONE DOCUMENTAZIONE	UNITÀ DI MISURA	QUANTITÀ			PREZZO	VALORE		
		CARICO	SCARICO	SCORTE		DARE	AVERE	SALDO